Aerofotocarta

Planimetria stato di progetto - Vincoli

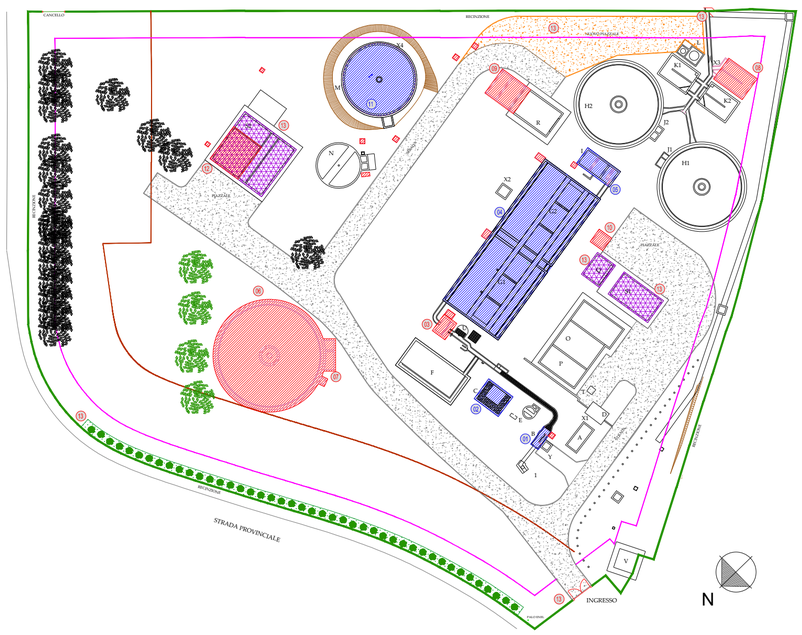

LEGENDA INTERVENTI DI PROGETTO

n°

01 - Adeguamento grigliatura grossolana / scolmatore per by-pass
02 - Adeguamento stazione di sollevamento
03 - Ripartitore di portata al biologico
04 - Adeguamento vasche biologiche a cicli alternati
05 - Adeguamento ripartitore di portata ai secondari e pozzo fanghi
06 - Sedimentatore secondario - Linea 3
07 - Pozzo fanghi/pozzo schiume
08 - Disinfezione
09 - Locale compressore e quadri elettrici
10 - Stazione stoccaggio e dosaggio defosfatante
11 - Adeguamento stabilizzazione aerobica
12 - Addensatore dinamico dei fanghi
13 - Sistemazione generale impianto

LEGENDA GENERALE

- RECINZIONE IMPIANTO
- FASCIA RISPETTO STRADALE
- LIMITE 5 m EDIFICABILITA'
- REALIZZAZIONE NUOVE OPERE
- ADEGUAMENTO OPERE ESISTENTI
- VIABILITA' INTERNA IMPIANTO
- VIABILITA' DI PROGETTO

PRG - Classificazione acustica

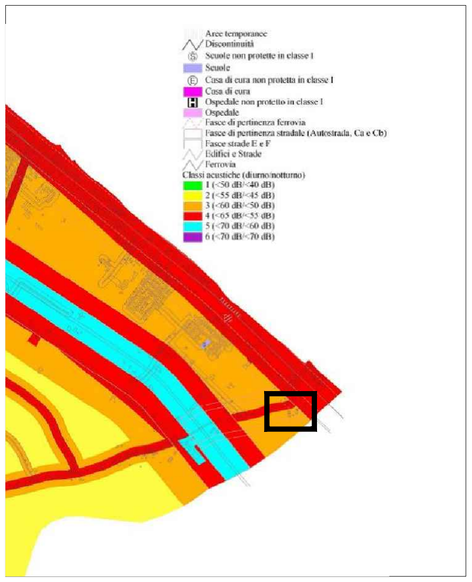

CTR

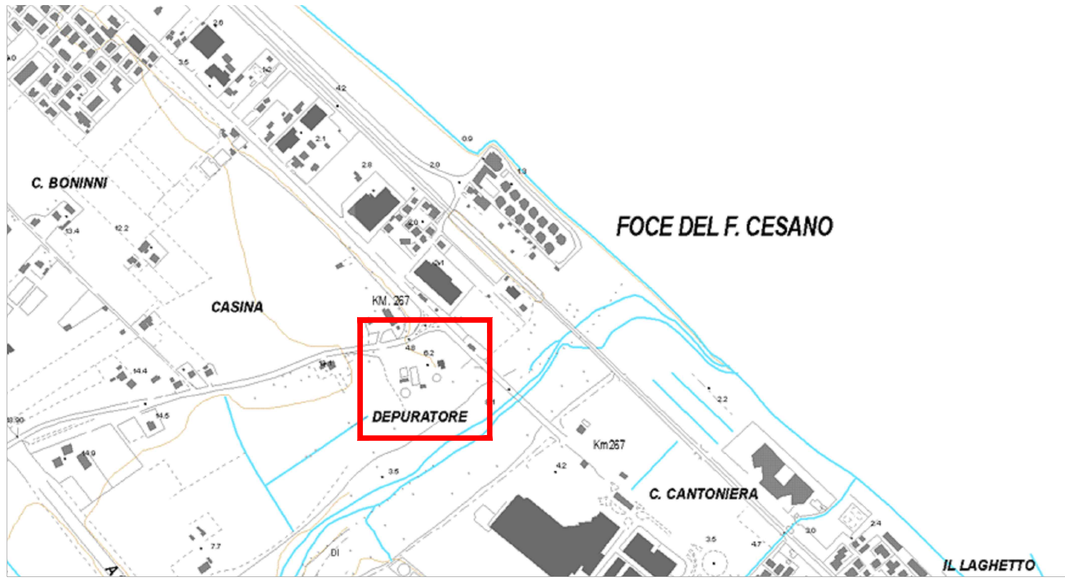

ART.71 del PRG di Mondolfo - ZONE PER ATTREZZATURE COLLETTIVE ESISTENTI N1:
1. Sono indicate le diverse attrezzature di interesse collettivo esistenti; dette aree non sono assoggettate ad indice specifico.
2. La loro estensione alle vicine aree F3 è possibile nell'ambito del 50% delle aree F3 destinate appositamente a servizi ed attrezzature.
3. Nelle strutture edilizie ricadenti in zone con destinazione pubblica non utilizzata a tali fini, possono essere ammessi usi residenziali tramite interventi di solo recupero dei volumi esistenti, fatto salvo comunque il rispetto delle dotazioni minime di standard per i contesti interessati.

ART.83 del PRG di Mondolfo - TUTELA DEI CORSI D'ACQUA:
1. Il territorio comunale ricade interamente nella fascia subappenninica.
2. Per il fiume Cesano considerato di classe 1 è stato previsto un ambito di tutela integrale di m 100 a partire dalle sponde o dal piede esterno dell'argine in quanto sufficiente a tutelare gli aspetti paesaggistici e quelli botanico vegetazionali del bosco ripariale.

ART.29 DEL PPAR - CORSI D'ACQUA:
[...] All'interno di tali ambiti provvisori si applica la tutela integrale di cui agli articoli 26 e 27.
Prescrizioni di base transitorie.
a - All'interno degli ambiti sono vietate le opere di mobilità e gli impianti tecnologici fuori terra, indicati all'articolo 45, salve, per le opere attinenti al regime idraulico, le derivazioni e le captazioni d'acqua, **il trattamento delle acque reflue** nonché le opere necessarie all'attraversamento sia viarie che impiantistiche.

ART.9 DEL PAI - DISCIPLINA DELLE AREE INONDABILI
1.La fascia inondabile di cui al precedente Articolo 7, [...], è inoltre sottoposta alle prescrizioni di cui ai commi successivi, che integrano quanto ivi già previsto; in essa, a prescindere dal livello di rischio associato, sono consentiti esclusivamente, nel rispetto delle specifiche norme tecniche vigenti:
[...]
h) manutenzione e ristrutturazione di infrastrutture tecnologiche o viarie;
i) realizzazione ed ampliamento di infrastrutture tecnologiche o viarie, pubbliche o di interesse pubblico, nonché delle relative strutture accessorie; [...]

PRG - Piano degli interventi - Zonizzazione e Vincoli

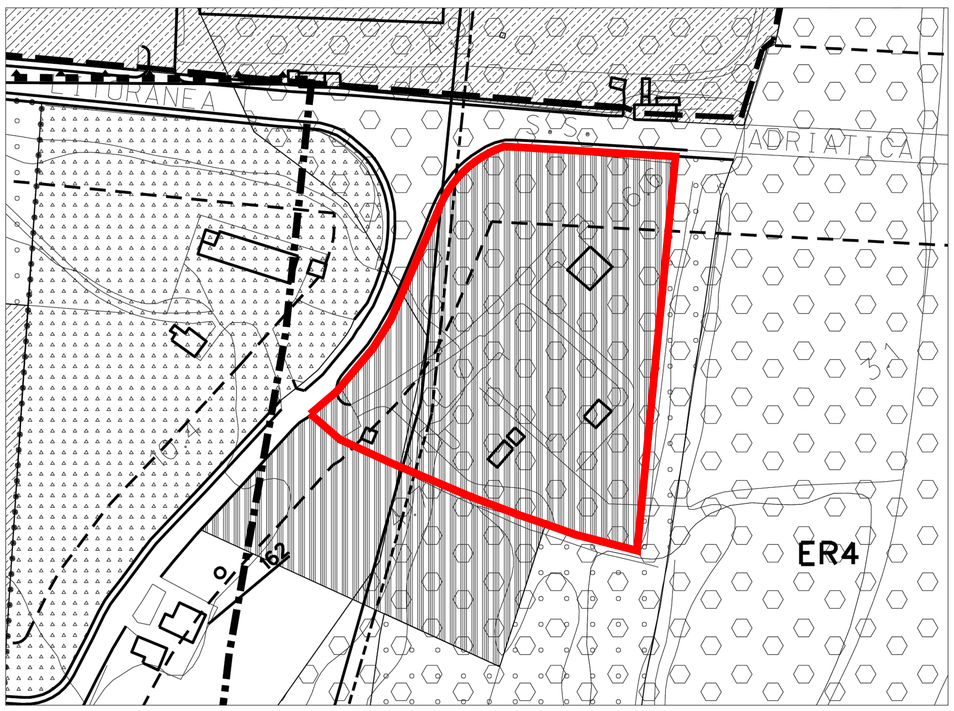

ATTREZZATURE URBANE

- N1 Attrezzature collettive
- N2 Attivita' terziarie con piano attuativo esecutivo
- N3 Attivita' terziarie a, b

VINCOLI N.T.A. DEL P.P.A.R.

- Litorali marini Art. 32 Aree a bassa compromissione
- Zona Litoranea Fascia coincidente con quella di vincolo paesistico
- Ambito di tutela dei corsi d'acqua Art. 29, classe 1
- Ambito di tutela dei corsi d'acqua Art. 29, classe 2
- Ambito di tutela dei corsi d'acqua Art. 29, classe 3
- Crinali Art. 30 classe 1
- Crinali Art. 30 classe 3
- Ambito di tutela del crinale

VINCOLI P.A.I.

AREA A RISCHIO FRANE

- FR1 Rischio moderato (R1)
- FR2 Rischio medio (R2)
- FR4 Rischio molto elevato (R4)

AREA A RISCHIO ESONDAZIONE

- ER3 Rischio elevato (R3)
- ER4 Rischio molto elevato (R4)

Regione Marche

Provincia di Pesaro Urbino

AMPLIAMENTO E MANUTENZIONE STRAORDINARIA DELL'IMPIANTO DI DEPURAZIONE DI MAROTTA - COMUNE DI MONDOLFO (PU)

PROGETTO ESECUTIVO

elaborato	titolo elaborato	scale
E-G.02	Carta dei vincoli	varie
consegna: Luglio 2017		

Committente:

Azienda Servizi sul Territorio S.p.A.
via Enrico Mattei, 17 - 61032 Fano (PU)
tel: 0721 83391
aset@asetservizi.it
Responsabile del Procedimento - Ing. Marco Romei

I progettisti:

INGEGNERIA AMBIENTE S.r.l.
Via del Consorzio, 39 - 60015 Falconara Marittima (AN)
tel. 071-9162094 - fax. 071-9189580
e_mail: info@ingegneriaambiente.it

Ing. Enrico Maria BATTISTONI - Direttore Tecnico

Ing. Lorenzo BURZACCA

BATTISTONI EN
2017.12.13 21:48:07
CN=BATTISTONI ENRICO
C=IT
OU=NON PRESENTE
2.5.4.4=BATTISTONI
RSA/2048 bits

REV_1: AGGIORNAMENTO NOVEMBRE 2017

La proprieta' del presente elaborato e' tutelata a termini di legge. E' vietata qualsiasi forma di riproduzione o di copia non autorizzata.